

Спецификация витражей внутренних из алюминиевых профилей с дверными блоками по ГОСТ 23747–2015 в цвет RAL 7016 мат.										
Наименование	Ширина, мм	Высота, мм	Кол-во, шт.	Площадь, м2	Площадь всего, м2	Этаж установки	Профильная система	Открытие	Порог	Фурнитура дверей в цвет конструкции
ВВ-21	6330	4180	1	26.46	26.46	2	Sial КП50 и СТ71 теплый профиль	левое наружу	да	1. Петли трехсекционные FURAL ППД-03 А по 3 шт. на створку. RAL 7016. 2. Дверной доводчик Dorma TS83 (2шт.) с регулируемой задержкой закрывания. Цвет-черный. 3. Координатор последовательного закрывания. Цвет-черный. 4. Комплект "антипаника" Farim Oltre 8804 с пуш-баром на обе створки, ручка-нажимная с ключом. Цвет-черный.
*	1600	2400	1	3.84	3.84	1			нет	Раздвижная дверь: привод предназначен для интенсивных режимов работы. Привод реализует несколько режимов работы: автоматический/ручной; неполное открывание(зимний); открыто/закрыто; только вход. Автоматическое открывание по сигналу "пожар" (автоматический приводом dorma dk tech 68 или аналог по согласованию с заказчиком).

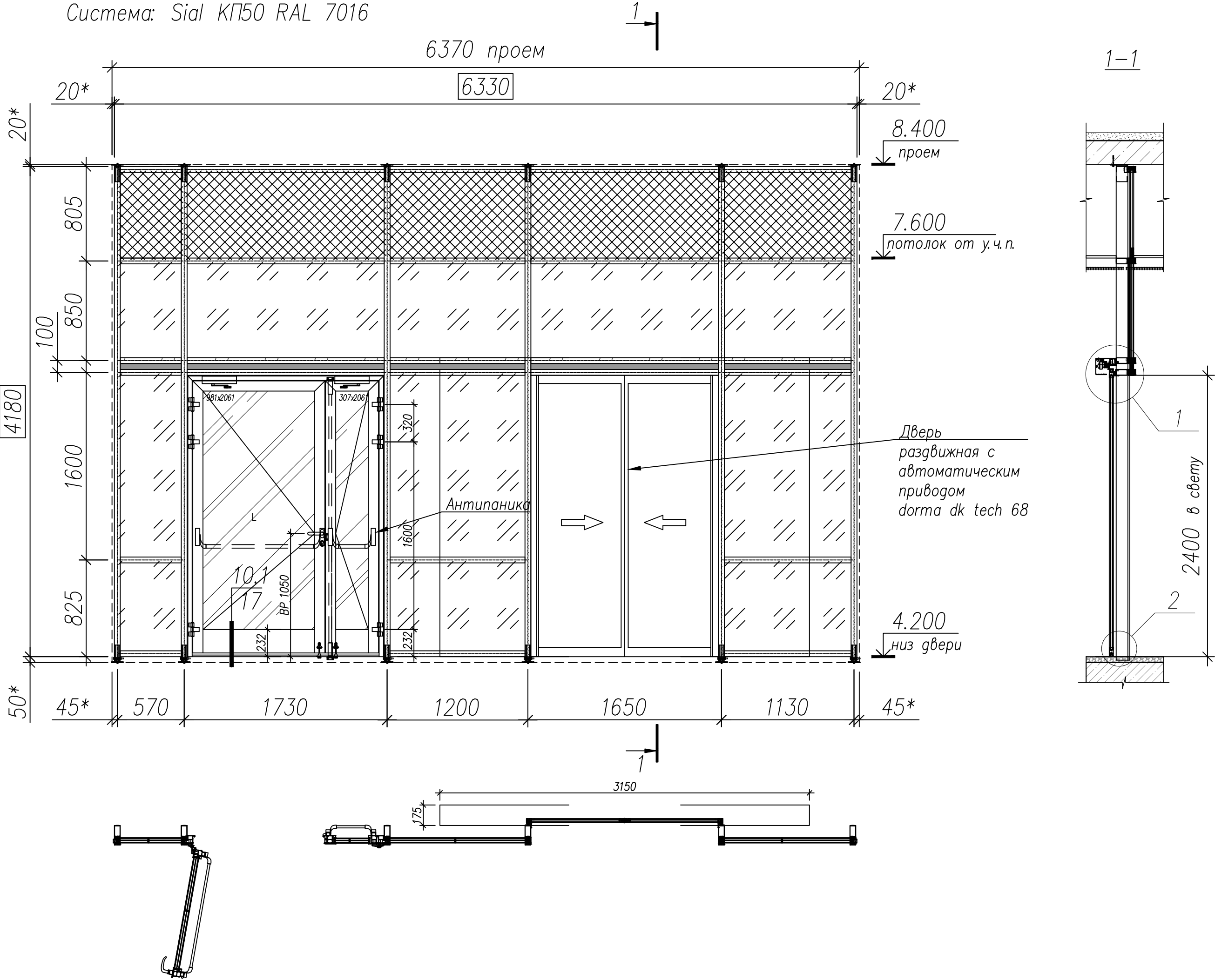

Витраж: ВВ-21, вид снаружи
Количество: 1 шт.
Система: Sial КП50 RAL 7016

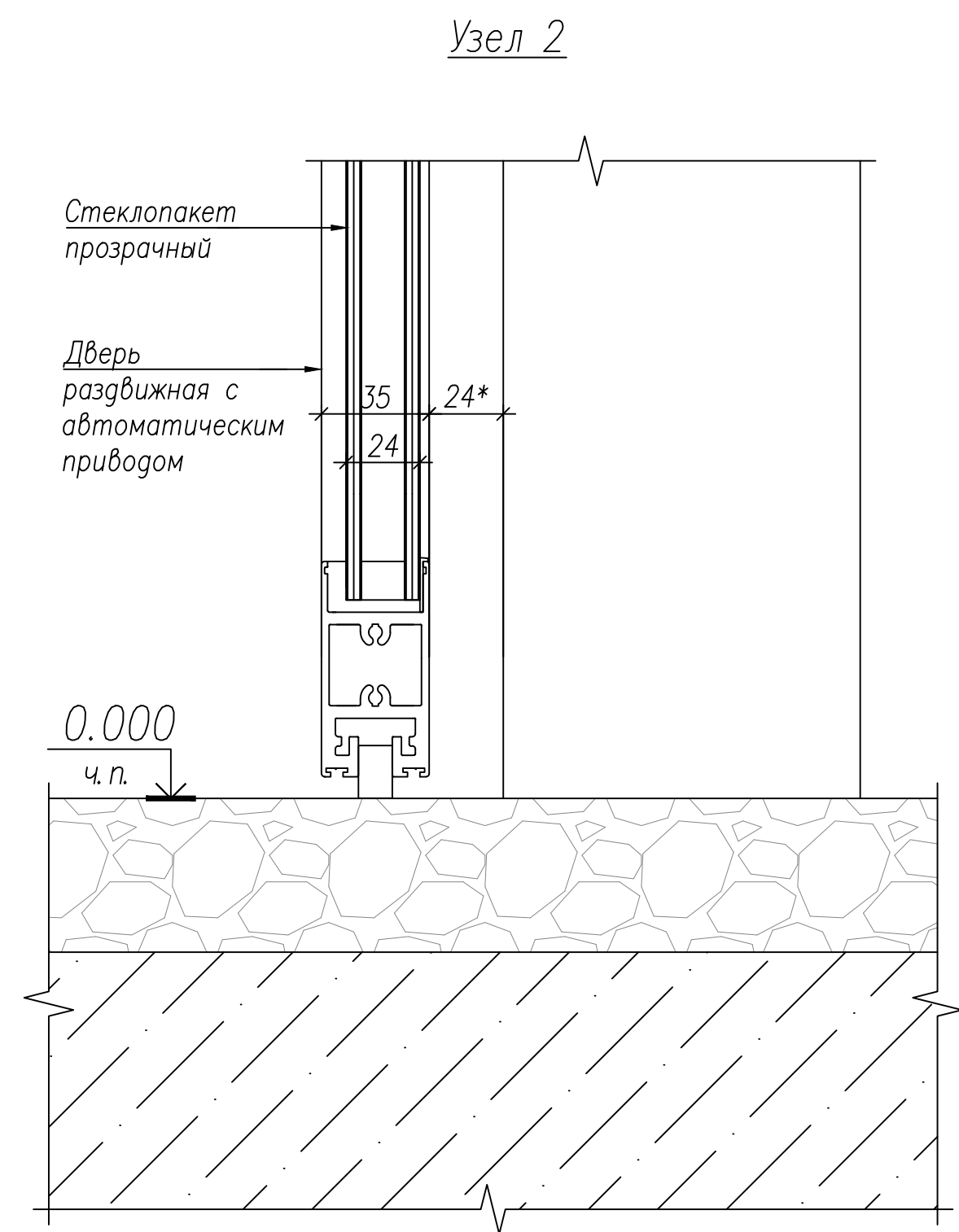
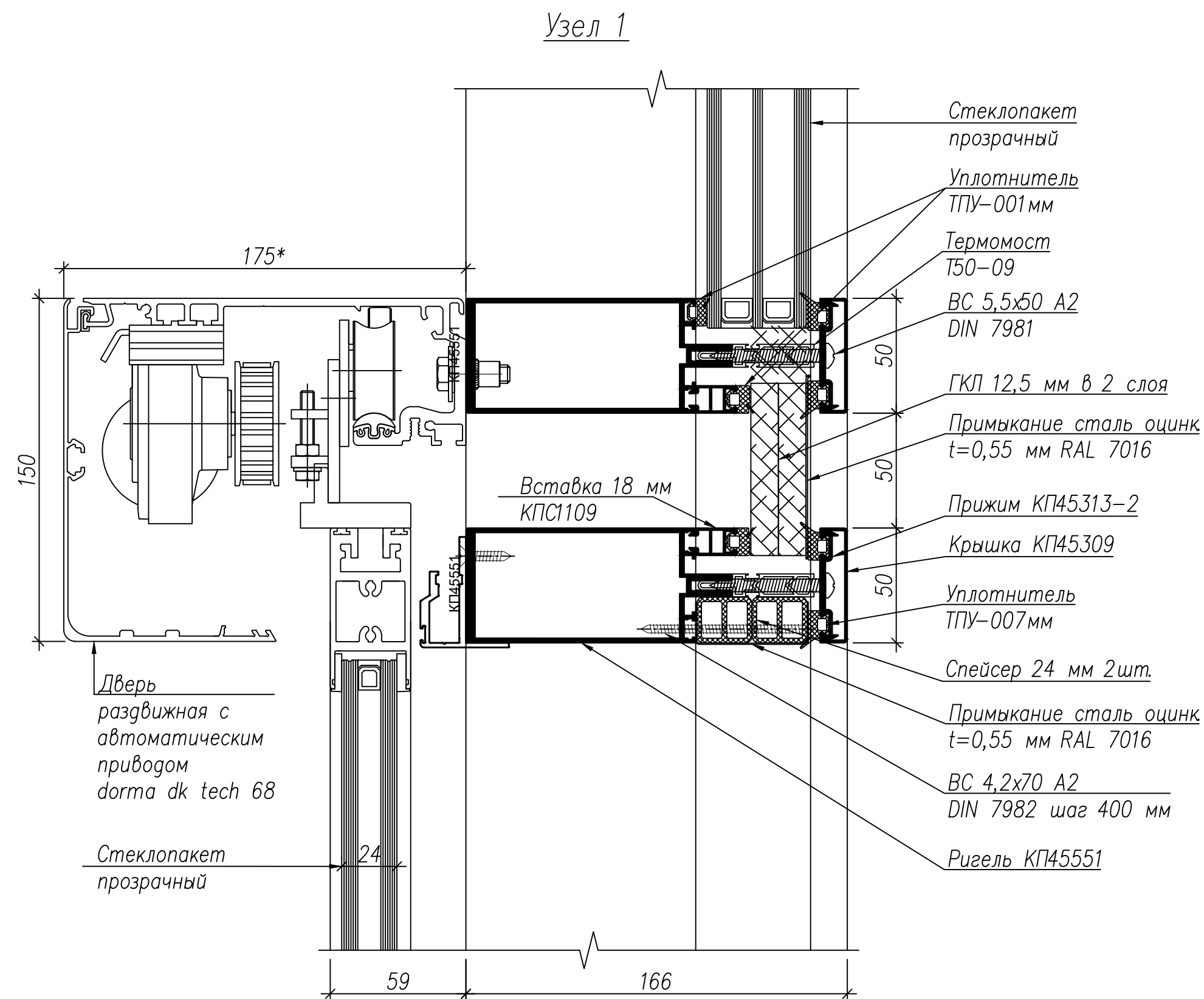

- Условные обозначения заполнений:
- СПО 24 бзак-12-бзак (СМ4) Однокамерный прозрачный стеклопакет 24 мм.
 - СПД 46 6Изак-14Ar-4M1-16Ar-И6зак (СМ4) Двухкамерный прозрачный стеклопакет 46 мм по ГОСТ 24866-2014, ГОСТ 30698-2014
 - СПД 46 4.4.2-12Ar-4И-12Ar-4.4.2 (СМ4) Двухкамерный прозрачный стеклопакет 46 мм с двумя триплексами и заполнением аргоном. по ГОСТ 24866-2014, ГОСТ 30826-2014
 - ГКЛ 12 мм в 2 слоя. Глухое заполнение.

Заказчик ООО "А101"					
Поликлиника 520 пос/смена, расположенная на земельном участке с кадастровым номером 77:17:0120114:14661, по адресу: г. Москва, внутригородская территория, поселение Сосенское, квартал 15, земельный участок 15					
Изм.	Кол.	Лист	Док	Подпись	Дата
Разраб.	Мазуренко	06.11.25			
Проверил	Востряков	06.11.25			
Н. контр.					
Т. контр.					
Рук. ПКБ					
Утв.	Седяров	06.11.25			
Алюминиевые светопрозрачные конструкции Витражи внутренние				Стадия	Лист
Эскиз внутреннего витража ВВ-21				P	1
ООО "GMS Group"				Листов	2

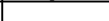

						Заказчик 000 "A101"			
						Поликлиника 520 пос/смена, расположенная на земельном участке с кадастровым номером 77:17:0120114:14661, по адресу: г. Москва, внутригородская территория, поселение Сосенское, квартал 15, земельный участок 15			
Изм.	Кол.	Лист	г/ок	Подпись	Дата	Алюминиевые светопрозрачные конструкции Витражи внутренние	Стадия	Лист	Листов
Разраб.		Мазуренко			06.11.25		Р	2	2
Проверил		Востряков			06.11.25				
Н. контр.									
Т. контр.									
Рук. ПКБ						Узлы	000 "GMS Group"		
Утв.		Седяров			06.11.25				
						Масштаб: 40			
						A1			